



# DICEMBRE



**Dal 1 al 25 dicembre**

***In cammino verso il Natale.***

Le case private e i pubblici esercizi aderenti decoreranno una finestra con il numero assegnato, la quale verrà aperta e illuminata durante il cammino dell'Avvento

*Org. Circolo Culturale Tambre*

**Martedì 05 ♦ dalle ore 17,30**

***Presso la fontana in piazza a Tambre***

***Aspettiamo S. Nicolò in compagnia***

*Org. Pro loco Tambre*



**Domenica 10 dicembre ♦ ore 17,00**

***Centro Sociale piazza Tambre***

***La Memoria, tra racconto e nuove tecnologie***

Presentazione del lavoro svolto dai ragazzi del Gog 2023 di Tambre

*Org. Comune Tambre*

**Sabato 16 dicembre ♦ dalle ore 18,00**

***Bar La Banca - birreria cicchetteria***

♦ ***Karaoke*** con "Non solo karaoke" Diego Posocco.

♦ ***Musetto e purè*** dell'azienda agricola Ostrika & Gelso



**Domenica 17 dicembre ♦ ore 9.30**

***Apertura stagionale del Parco neve La Luda a Col Indes,***

(neve permettendo, altrimenti l'evento sarà posticipato al 24/12/23)

Per info 331 4400840 - [www.prolocotambre.it](http://www.prolocotambre.it)

per l'aggiornamento meteo in tempo reale dalle webcam

**Domenica 17 dicembre**

***25° anniversario della biblioteca comunale***

♦ **Ore 16.00: Bibliocaccia al tesoro per i più piccini,**  
iscrizioni a Lucia 349 3579454

♦ **Ore 17.30: Quattro ciacole tra de noi**

*Org. Comune Tambre*

**Mercoledì 20 dicembre ♦ ore 20.00**

***Ex Cinema Alpino***

***Filò di Natale:*** Spettacolo teatrale coi veci e i bocce

*Org. Scuola primaria di Tambre con la collaborazione della Pro loco Tambre*



**Venerdì 22 dicembre ♦ dalle ore 15.30 alle 18.30**

**Spettacolo di Cornamusa itineranti** per le attività commerciali di Tambre  
Org. Ascom e attività commerciali Tambresi



**Venerdì 22 dicembre ♦ ore 21.00**

**Ex Cinema Alpino**  
**“Un Natale in famiglia”**

Spettacolo teatrale dei ragazzi della scuola secondaria di Tambre  
Org. Scuola Secondaria di I grado di Tambre



**Sabato 23 dicembre ♦ ore 15.00**

**Al parco giochi di S. Anna - Tambre**

Inaugurazione del defibrillatore per la comunità  
Org. Abvs Tambre - Spert



**Domenica 24 dicembre ♦ Dalle ore 18.00 all' 1.00**

**Bar La Banca - birreria cicchetteria**

**Scambio degli auguri e aperitripa natalizio**

con cicchetti di trippa del Ristorante New Miravalle di Vania e Vera  
e l'accompagnamento di brani natalizi

**Lunedì 25 dicembre ♦ ore 10,30**

**Chiesa di Tambre**

**S. Messa di Natale** cantata dal Coro Parrocchiale



**26, 27 e 29 dicembre**

**Presso la palestra comunale**

**Torneo Calcetto Indoor di Natale** formula 4 vs 4

♦ 26/12 dalle ore 14,00

♦ 27/12 e 29/12 dalle ore 17,00

Org. AC Tambre



**Giovedì 28 dicembre ♦ ore 20,30**

**Centro Sociale in piazza Tambre**

**Concerto di Natale** con la cantante Jessica Da Re

e il pianista Mosè Andrich

Org. Comune di Tambre

**Sabato 30 dicembre**

**Presso la fontana della piazza a Tambre**

♦ **Dalle ore 09,00 alle 19,00: Mercatino delle Feste,**

Giochi de na olta e Pastin tutto il giorno

♦ **Dalle ore 11,30: Musica** con il gruppo Duo Deno

♦ **Dalle ore 16,00: Karaoke** per tutti con Oscar

Org. Pro loco Tambre



**Sabato 30 dicembre**

**Enoteca Al Portego**

Dopo 9 anni di apertura Terry, Glo e Fabio vi salutano!

♦ **Dalle ore 17,00:** Apertura Enoteca Al Portego

♦ **Dalle ore 21,30:** Musica con Ermanno

♦ **Dalle ore 2,00:** Amatriciana per tutti

Org. Enoteca al Portego



**Domenica 31 dicembre**

**Cenone e festa nei locali tambresi**

Programmi nelle pagine facebook delle attività commerciali



# GENNAIO

**Venerdì 5 gennaio ♦ ore 15,00**

*Canonica di Spert*

**Panettone in compagnia dei donatori**

in occasione del 70° della sezione Tambre

Org. *ABVS Tambre-Spert*



**Venerdì 5 gennaio**

♦ **Ore 15.00: Canton la Pi bela - Par i boce**, ritrovo in piazza a Tambre con rinfresco finale alla Bottega della carne a Tambruz.

Org. *Circolo Culturale e attività commerciali tambresi*

♦ **Ore 18.00: Canton la Bonasera - Par i veci**, ritrovo davanti all'Alba a Tambruz.

Org. *Gruppo Bonasera*

**Sabato 6 gennaio ♦ ore 10,00**

*Ritrovo presso la fontana in piazza a Tambre*

**La Befana Palantina ci saluta la mattina!**

Pedonata non competitiva IN COSTUME per le vie di Tambre

**NON DIMENTICARE LA SCOPA!**

♦ Partecipazione aperta a tutti.

♦ Quota d'iscrizione: € 10,00 comprensiva di panino col pastin, polenta, brulè e gadget.

♦ Iscrizione entro il 4 gennaio ai numeri:

Loredana tel. 339 3101717 e Isabella tel. 346 1744238

Org. *le "Befane" del volontariato Tambrese con la collaborazione della Proloco Tambre*



**Domenica 7 gennaio ♦ ore 18,00**

*Presso la sala consiliare*

**Benvenuti piccoli Tambresi nati nel 2023!**

Org. *Comune di Tambre*

**Giovedì 11 gennaio ♦ ore 20.30**

*Presso ex Cinema Alpino*

**"Il treno della memoria"** spettacolo teatrale dei ragazzi della scuola secondaria di Tambre.

ospiti ensemble di violoncelli diretto da Gioele Gusberti.

Org. *Scuola Secondaria di I grado di Tambre*

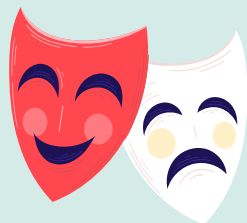

## Sabato 13 gennaio ♦ dalle ore 10,15

11 GENNAIO 1945 - 2024

**79° Anniversario della deportazione dei nostri concittadini nei campi di sterminio.**

**Ore 10.15** S. Messa nella Chiesa di Tambre, deposizione delle corone presso le lapidi e monumenti dei caduti, a seguire interventi al Centro Sociale

Org. Comune di Tambre

## 13 e 17 gennaio

**Festa di S. Antonio Abate**

♦ **13.01 ore 20.00:** Tradizionale Asta di prodotti tipici e altro al Ristorante New Miravalle

♦ **17.01:** Sante Messe nella Chiesa di Broz e All'Ó

Org. Fabbriceria di Broz e All'Ó

## Domenica 14 gennaio dalle ore 10,30

**Festa Alpini Gruppo Alpini Tambre**

S. Messa e a seguire pranzo  
in Agriturismo Baita Col Indes  
Org. ANA Tambre



## Lunedì 15 gennaio

**Inizio corso di sci in Nevegal per i bambini**

della Scuola Primaria (neve permettendo)

Per info e iscrizioni al n. 347 5275856

Org. Sci Club Tambre

## Venerdì 19 gennaio ♦ ore 20,30

**Ex Cinema Alpino**

Incontro emozionante con Elena Pontini

**“La voce come strumento di creazione,  
guarigione, evocazione”**

È GRADITA LA PRENOTAZIONE

Per info tel. 350 0034954

Org. Pro Loco Casa Alchimista Tambre



**Sabato 20 gennaio ♦ ore 20,30**

**Sede degli Alpini di Borsoi**

Serata di pensieri e musica per il **70° dei donatori di sangue Tambre - Spert**

Org. **ABVS Tambre-Spert**

**Sabato 27 gennaio ♦ ore 17,00**

**Presso ex Cinema Alpino**

**Assemblea Sociale Pro Loco Tambre**

Ingresso con Tesseramento 2024 a 5,00 euro, seguirà Apericena sempre nel locale del cinema

# FEBBRAIO

**Domenica 11 febbraio ♦ dalle Ore 14,00**

**Carnevale dell'Altopiano XXVII Edizione**

Sfilata delle mascherine presso la Fontana in piazza a Tambre. Non dimenticate di portare crostoli e dolci fatti dalle vostre mamme e nonne

Org. *Pro loco Tambre*



**Dal 16 al 18 febbraio**

**41° Transcavallo Alpage - Piancavallo**

## ORARI DELLE S. MESSE

Per conoscere gli orari consultare la pagina facebook:

**Parrocchie di**

**Tambre - Borsoi - Spert**

e il sito:

**[www.parrocchiealpago.it](http://www.parrocchiealpago.it)**

## SLED-DOG - VALSCURA CANSIGLIO

*La scuola è immersa nella fantastica cornice della foresta del Cansiglio.*

È aperta tutti i fine settimana, neve permettendo. Per info su orari, prenotazioni e situazione neve:

Tel. 0437 49272

[info@sleddogcansiglio.it](mailto:info@sleddogcansiglio.it)

## CIMBRI DEL CANSIGLIO

*Dall'8 dicembre al 28 febbraio 2024*

*presepi cimbri nei villaggi di Pian*

*Osteria e Campon.*

Apertura su richiesta del Museo dell'Uomo in Pian Osteria.

Per info: Tel. 0437 472095 - 333 3513668

[www.cimbridelcansiglio.it](http://www.cimbridelcansiglio.it)

[francescoazzalini@libero.it](mailto:francescoazzalini@libero.it)

## SPORT INVERNALI IN CANSIGLIO

15 km di piste per lo sci di fondo immerse in un panorama mozzafiato.

- ♦ Piste per slittino e passeggiate con le ciaspe.
- ♦ Possibilità di noleggio in loco di sci da fondo, slittini e ciaspe.
- ♦ Per info 334 2322748





**16-17**  
**FEBBRAIO**

**TRANSCAVALLO**  
 2024

**18** SKIALPAGO  
 FEBBRAIO 2<sup>a</sup> ALPAGO EXPERIENCE



41<sup>A</sup>

[WWW.TRANSCAVALLO.IT](http://WWW.TRANSCAVALLO.IT)





**PARCO NEVE**  
**LA LUDA**

**APERTO LE DOMENICHE E DURANTE**  
**LE VACANZE DI NATALE (neve permettendo)**

Giornate e orari di apertura aggiornati  
 nel sito: [www.prolocotambre.it](http://www.prolocotambre.it)

Visita la Pagina Facebook  
**Pro Loco Tambre**   
 oppure contattaci al **Tel. 331 4400 840**



PER MAGGIORI INFORMAZIONI:

Tel. 331 4400840 - mail: [info@prolocotambre.it](mailto:info@prolocotambre.it) - [www.prolocotambre.it](http://www.prolocotambre.it)

Seguici su:  